



Benjamin Bucher

Diplomand	Benjamin Bucher
Examinatoren	Prof. Dr. Susanne Karn, Prof. Hans-Michael Schmitt
Experte	Hans-Dietmar Koepfel, SKK Landschaftsarchitekten AG, Wettingen AG
Themengebiet	Landschaftsplanung

## Schwamendingen – Beziehung zwischen Mensch und Raum

### Landschafts- und Freiraumplanung an der Glatt

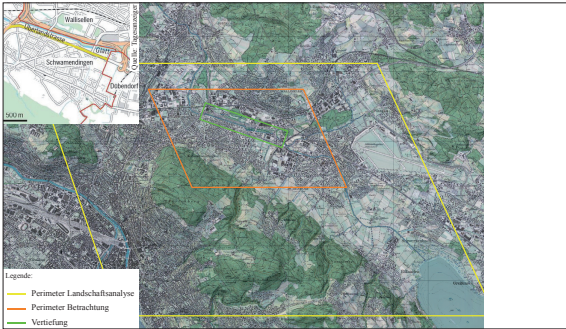

Übersicht über das Planungsgebiet

**Ausgangslage:** «Das Zürcher Glattal kann als ein heterogenes Gefüge von Überbauungen und Aussenräumen beschrieben werden. In der Agglomeration ist zwar gestaltet worden, aber das Ergebnis der einzelnen Massnahmen erscheint im Zusammenhang nicht gewollt sondern zufällig. Folglich ist die Frage nach Gestaltungsgrundlagen sowohl der Einzelobjekte als auch der Agglomeration zu erörtern. Offensichtlich fehlt eine kritische Reflexion der verschiedenen Massnahmen mit ihren räumlichen Auswirkungen.» (Maya Kohte, Landschaftsarchitektur in der Agglomeration des Zürcher Glattals) Schwamendingen liegt an wunderschöner Lage zwischen der Glatt und dem Zürichberg. Glatt und Glattquartier bilden den nördlichen Rand Schwamendingens und sind mittlerweile durch die vierspurige Überlandstrasse abgetrennt.

**Ziel der Arbeit:** Das Glattquartier ist eines der Opfer der rasanten Entwicklung in der Zürcher Agglomeration. In erster Linie soll das Quartier nun wieder an Schwamendingen angebunden werden und die Glatt soll wieder als identitätsstiftendes Element der Stadlandschaft den ihr gebührenden Wert erhalten.

**Ergebnis:** Im Jahr 2030 soll sich ein prosperierendes Glattgebiet präsentieren. Das Quartier entlang der Glatt ist wieder Bestandteil von Schwamendingen und versprüht Lebensfreude und Lebendigkeit. Der Raum der Überlandstrasse tritt nicht mehr als trennendes, sondern als verbindendes Element in Erscheinung. Darüber hinaus kann er nun teilweise auch als Aufenthaltsort genutzt werden. Die Glatt bietet attraktiven Lebens- und Erholungsraum für Mensch und Natur. Gesamtheitlich betrachtet braucht es mehr als nur ein gutes Landschafts- und Freiraumkonzept: Es braucht die Einsicht und den Willen derjenigen Menschen, die dort wohnen, sowie derjenigen, die dort planen und Prozesse und Entwicklungen in Gang bringen können. Mit der Glatt als bestimmendem Landschaftselement.

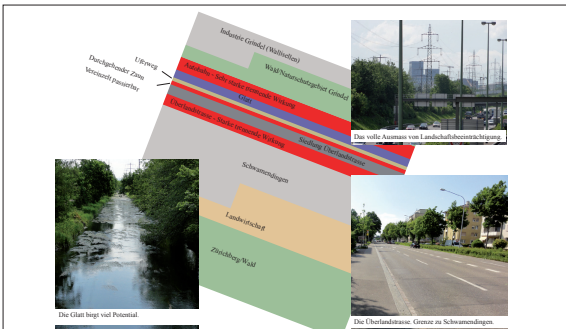

Die Struktur Schwamendingens

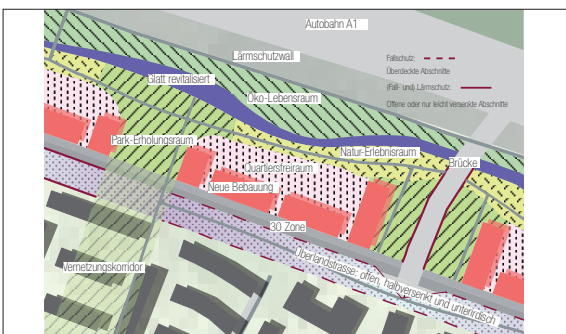

Gestaltungskonzept des Überlandstrassenquartiers unter Einbezug der Glatt und der Überlandstrasse