



Anja Mülhaupt

Diplomandin	Anja Mülhaupt
Examinatoren	Prof. Andrea Cejka, Dr. Corinna Heye
Expertin	Marie-Noëlle Adolph, manoa Landschaftsarchitekten GmbH, Meilen, ZH
Themengebiet	Planung und Entwurf urbaner Freiräume

## Neugestaltung des Pausenhofs der Grundschule Kadelburg

### Spielkonzept und Burgschulpausen Hof

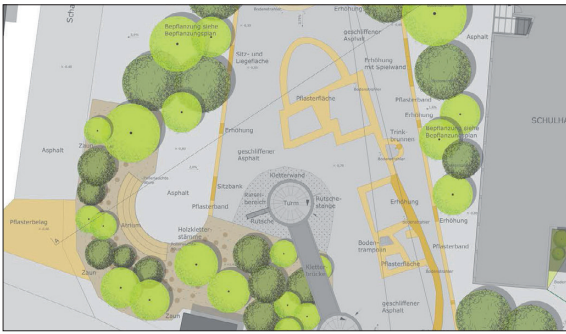

Burgschul-Pausenhof



Spielhügel mit Spielturnm



Die Burg im neuen Glanz

**Ausgangslage:** Die Gemeinde Küssaberg liegt direkt am Hochrhein in der Mitte zwischen Basel und dem Bodensee, etwa 8 km von der Kreisstadt Waldshut-Tiengen entfernt. Küssaberg besteht aus sieben Ortsteilen: Bechtersbohl, Dangstetten, Ettikon, Kadelburg, Küssnach, Reckingen und Rheinheim. Der Pausenhof der Grundschule Kadelburg bietet den Kindern aus der Umgebung keine besonderen Attraktionen und entspricht auch nicht den heutigen Spielstandards und Gestaltungsbereichen. Das gesamte Projekt orientiert sich am Thema Küssaburg, da die Burg an höchster Stelle in der Gemeinde liegt.

**Vorgehen:** Auf Basis einer gründlichen Freiraumanalyse über alle Spiel- und Grünräume im Ortsteil Kadelburg wurden Aussagen zum Bestand gemacht, zudem ergaben sich Erkenntnisse zu den einzelnen Objekten. Die Ausarbeitung eines Spielkonzepts für den Ortsteil Kadelburg wird durch Themenspielplätze sowie einem Themenweg durch die Ortschaft gestärkt. Der Fokus liegt aufgrund der Bestandsanalyse und der Bedarfsermittlung auf dem Pausenhof der Grundschule. Die Zielgruppe sind die Schulkinder im Alter von 6 bis 10 Jahren. Es soll jedoch auch ein Pausenhof werden, der ausserhalb der Schulzeit von allen Kindern der Gemeinde genutzt werden kann.

**Ergebnis:** Es ist ein neu gestalteter Pausenhof mit dem Thema Küssaburg entstanden. Die Verortung sowie die Grundform wird aus den alten Gemäuern der Burg abgeleitet. Regionale Materialien bilden Spiel- und Aufenthaltsobjekte, die den Kindern genügend Platz zum kreativen Spielen lassen. Entlang der Grundmauer erheben sich immer wieder unterschiedliche Formen, um den Raum erlebbar zu machen. Durch die Einbindung des gegenüberliegenden Spielplatzes werden auch Angebote für ältere Kinder vorgesehen.